

Gemeinde Elmenhorst, Kreis Stormarn
 24. Änderung des Flächennutzungsplanes durch Berichtigung

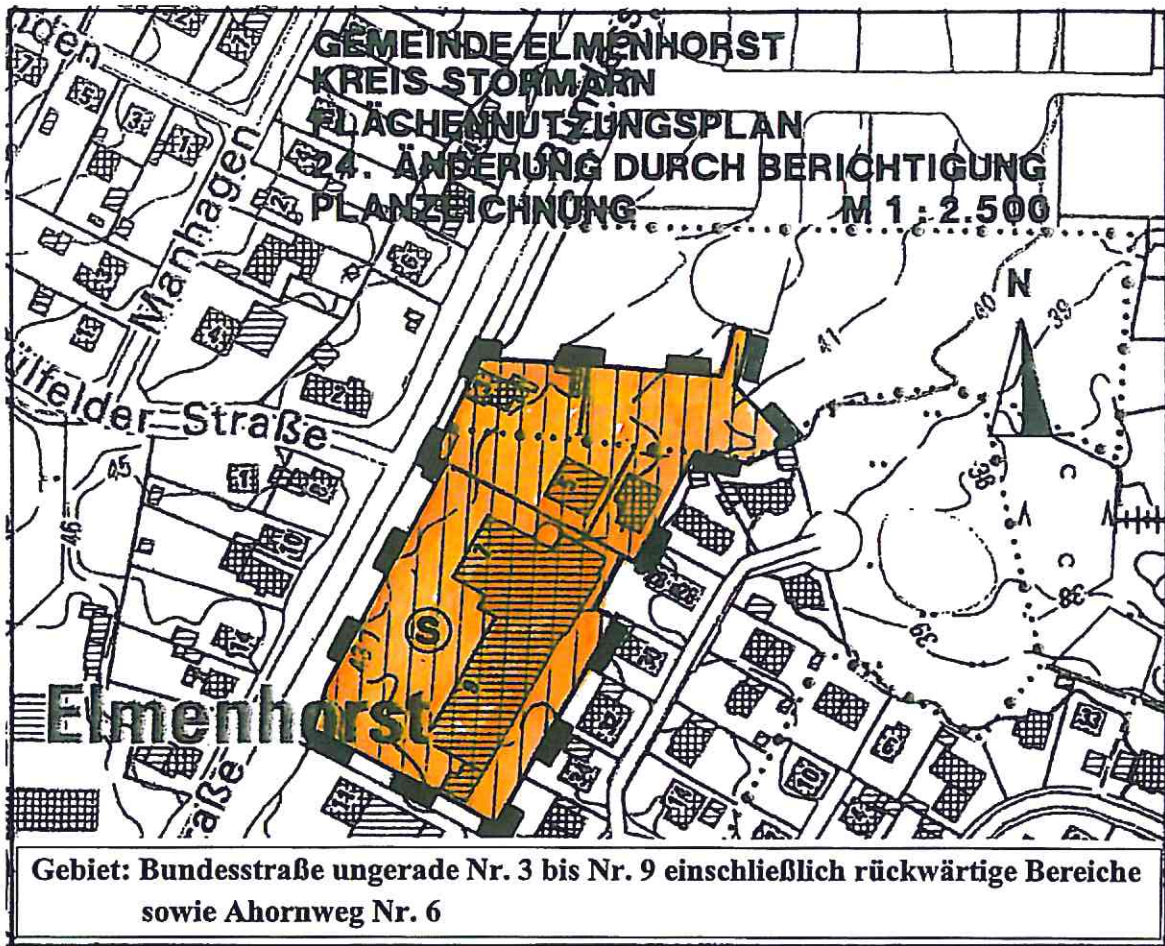

ZEICHENERKLÄRUNG

Planzeichen	Erläuterung	Rechtsgrundlage
-------------	-------------	-----------------

I. DARSTELLUNGEN

	BAUFLÄCHEN Sonderbaufläche (S) gemäß § 1(1)4 der Baunutzungsverordnung	§ 5(2)1 BauGB
--	--	---------------

Umgrenzung des Bereiches der Berichtigung

Elmenhorst, den
 09. April 2019



(Bürgermeister)